les meetings

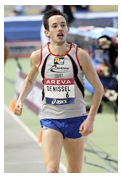

Lors du meeting AREVA , le 05 juillet Simon DENISSEL réalise un excellent temps au 1500m : 3'34''54 ; il réalise les minimas qualificatifs aux championnats du monde et établit un nouveau du club

Les athlètes tourquennois ont participé à de nombreux meeting. Citons quelques performances et records pesonnels

Lors de la soirée de la ligue Esther DREUMONT (CA) réalise le temps de 59''78 au 400m ce qui constitue un nouveau record de club, Antoine TUROSTOWSKI établit un niuveau record personnel au 200m en 26''02.

Au meeting de lancers à Lille le 3 juillet , également un nouveau record personnel pour Marion TERRIE (29m82 au javelot) et .au disque pour Mathieu GORLIER, notre jeune spécialiste du marteau.

Des records personnels également au meeting d'Oordeghem pour Loïc HERKENRATH (14''16 au 110m haies) et Thomas LARCHAUD (1'48''98au 800m)

De très nombreux records personnels au meeting d'Halluin : Melissande KINGUE (13''10 au 100m), Gaspard NAPOLEON (11''22 au 100m), Romain ROSSEAU (11''87 au 100m), David VERBRUGGE (1'47''58 au 800m) , Jordan DUPONCHEEL (2'06''15 au 800m),Ryan DUPONCHEEL (2'12''08 au 800m) et à la soirée du Stadium le 28 juin : Emilie BAFCOP (2m50 à la perche, Loïc HERKENRATH (22''26 au 200m), Yves-Levy Mbulu-NTOTO (22''51 au 200m) Célien PINTO (23''45 au 200m), Romain ROSSEAU (24''13 au 200m), Ndenga LUVUMBU (49''59 au 400m) et Aymeric SARAZIN (52''21 au 400m)

Signalons le bon retour après blessure de Floria GUEI au meeting de Nancy : 52''41 au 400m

les Jeunes: Equip'athle les 29 et 30 juin

Les minimes du LMA se sont retrouvés le 29 juin à Lens pour tenter de se qualifier à la finale nationale Equip'athlé : c'est chose faite pour les garçons ; l'équipe 1 se classe première avec 474 pts ; Alex FLAMAND, Idriss BOUSMAH et Luc LECAT représentaient l'UST. L'équipe 2 se classe 8ème avec Naïm BELFADEL,Aymeric BESIN et Mathieu GORLIER. L'équipe féminine , avec Isahora BISSINGOU termine à la 4ème place.

Le lendemain ce fut le tour des benjamins, benjamines, cadets et cadettes à Bruay : les cadettes prennent elles aussi la 1ère place avec Margot HELSENS et Esther DREUMONT. Très beau résultats chez les benjamins (1er par équipe) et les benjamines (2ème et 8ème)

Les benjamins qui ont participé : Massinissa TALBI (RP 90pts au triathlon-3'06''6 au 1000m-21m40au javelot)Samir METIDJI (RP 8''71 au 50m H-9m11 au poids) Yannis HAEGEMAN et Thibault TERRIER (RP 15m63 au javelot)

Les benjamines : Elsa PARADOWSKI, Rachel NDONGALA (RP 9m33 au triple saut), Melina BLIDI (RP 3'25''20 au 1000m), Juliette DUTERTRE (RP 15m92 au javelot), Florine COMPARE, Silja DESFORGES(RP 10''36 au 50m H-20m17 au javelot), Elodie MAKOUANGA (RP 12'48''99 au 2000m marche- 3m72 à la longueur- 16m78 au disque)

Les Jeunes : Finale des pointes d'Or

Trois de nos jeunes se sont qualifiés pour la finale interrégionale des pointes d'Or qui représentent le plus haut niveau de compétitionpour les benjamins sous forme de triathlon : Leeloo SAUGRAIN (78 pts) Samir METIDJI (98 pts) et Baptiste JOUVE (80 pts)

Les minimes quant à eux participaient à la finale nationale des pointes d'Or à la Roche sur Yon : Idriss BOUSMAH réalise 115 pts au triathlon ce qui constitue son nouveau record (11''93 au 100m-1m76 en hauteur et 6m43 en longueur). Lou-Anne ELAAKAL et Naïm BELFADEL prenaient part au relais 8-2-2-8 . Isahora BISSINGOU (3229 pts à l'heptathlon) , Aymeric BESIN((2887 pts à l'octathlon) et Luc LECAT (1580 pts à l'octathlon) participaient à la finale des épreuves combinées par équipe

les photos