Championnats de France Elite à Reims du 11 au 13 juillet

Sept ustiens s'étaient qualifiés aux Championnats de France Elite qui se sont déroulés à Reims le week-end dernier.

Première participation pour notre junior Amandine D'HAZE qui s'affichait sur 800m. A plus de 5 secondes de son record personnel, elle réalise le temps satisfaisant de 2'14''05. De toute évidence, cette participation est une expérience très enrichissante pour Amandine qui lui servira à l'avenir quand elle aura atteint le niveau d'une finaliste.

David VERBRUGGHE a manqué de chance . Prenant la 4ème place de sa série en 1'50''24, il est le premier éliminé. David reconnaît ne jamais avoir été '' dans sa course''!

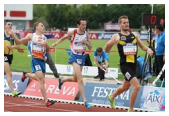

Simon DENISSEL, de qui on attendait beaucoup et sans doute trop, n'a pas brillé. Passant de Font- Romeu à l'Afrique, Simon a mal supporté les différents déplacements. Il réalise le temps très moyen de 3'50''43 (loin de ses 3'34 54) et se classe 11ème. Simon traverse une période de doute et préfère marquer un arrêt dans cette saison estivale.

Carima LOUAMI , elle aussi, n'a pas été à la hauteur de ses attentes, de ses possibilités. Peu après le départ de son 100m, en série, elle s'est rapidement sentie déconnectée de la course pour aboutir à une navrante 7ème place en 11''78. Carima désire cependant réaliser une belle performance cet été pour ne pas rester sur un échec.

Au marteau, Sébastien WIBAUT est très satisfait de sa 8ème place en finale avec un jet

de 60m60. Il peut l'être en effet, car il se classait 12ème au bilan national juste avant les Championnats de France.

On s'attendait à un gros duel au 400m, entre Marie GAYOT et Floria GUEI. Les 52''58 réalisés en finale (mais 52''20 en série) offrent à Floria la médaille d'argent . Celle-ci perd son titre, ce qui est source de déception sur le coup. Sûre de ses capacités, et de sa forme actuelle, Floria oubliera vite cette contre performance pour se concentrer sur les grands rendez vous à venir. .

Phara ANACHARSIS a rencontré un tas de problèmes techniques pendant sa course , dès la première haie. Malgré une médaille de bronze, elle n'est pas complètement satisfaite de ce résultat. Elle court le 400m haies en 57''85 en finale et en 57''42 en série.

Ces Championnats de France ne laisseront pas au club des souvenirs inoubliables, loin de là!