Finale Nationale des Interclubs Elite à Tourcoing le 24 mai

Un stade méconnaissable, baigné de soleil! Un public sympathique, réactif et chaleureux! Des performances de haut niveau! Une organisation de haut vol à faire frémir de jalousie les spécialistes de "l'événementiel" ! Et des volontaires ravis mais exténués le soir de cette journée mémorable! Voilà , en quelques mots, le décor de cette finale nationale des Interclubs.

Le LMA consolide avec assurance et efficacité sa 3ème place sur le plan national. et totalise 725 points. Le président, Ludovic TIERRIE est rassuré.

Concentrons-nous maintenant sur les résultats des ustiens:

24 ustiens (15 garçons et 9 filles) composaient cette équipe du LMA.

A la marche, Amaury LAMIAUX (22'39''82) se classe 8 ème , réalise sa meilleure performance de la saison et approche son record personnel de 2014 d'un peu plus d'une seconde .

Djamel BACHIRI (14'27''77) a allumé le feu dans le stade avec un superbe final au 5000 m . Menant avec maîtrise cette course, il s'incline, dans la dernière ligne droite, devant l'éthiopien Masha HALLE.

Au 800 m, Charline MATHIAS (2'06''05) s'impose avec autorité et remporte la course avec une très confortable avance.

Loïc HERKENRATH prend une belle 2ème place du 110 m haies en 14''16.

Alexandra BANTI réalise sa meilleure performance de la saison en 24''57 au 200m

Petite déception pour Simon DENISSEL (3'47''52) qui mène le 1500 m avec trop d'enthousiasme sans doute et doit s'incliner pour se classer 5ème.

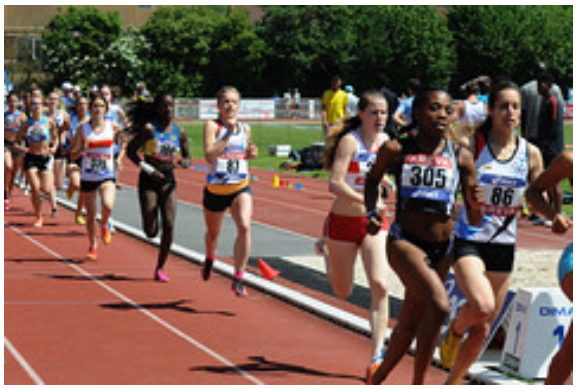

Les deux meilleures doublettes ustiennes sont Charline MATHIAS (1ère) et Amandine D'HAZE(4ème) au 800m qui récoltent 29 points et Djamel BACHIRI (2ème) et Julien BRAZY(8ème) au 5000 m, qui marquent 24 points.

Au niveau des places, les ustiens remportent une victoire,

2 deuxièmes places et 2 troisièmes places.

Nos athètes ustiens peuvent être fiers de leurs performances

et portent haut la notoriété de leur section, l'U S Tourcoing.

Finale Nationale des Interclubs N2 à Bruay la Buissière le 24 mai

Faute de pouvoir participer à la grande fête des Interclubs Elite, la frustration était évidemment présente chez les athlètes du LMA mais la ferveur et la motivation l'ont dominée pour atteindre l'objectif fixé: la victoire avec 49590 points et une superbe 10ème place sur le plan national.

18 ustiens ont défendu avec détermination le couleurs du LMA. 4

4 records personnels ont été améliorés: Alex FLAMAND au 200m en 22''78, Nicolas VEYRIERAS au 3 000 m steeple en 9'57''70, Stéphanie DERCK en 10'51''74 et Corinne DORNY en 11'30''62 au 3 000 m.

Les deux meilleures doublettes ustiennes sont : Jérôme LAPORAL et Célien PINTO, au 100 m qui marquent 1650 points et Stéphanie DERCK et Corinne DORNY qui totalisent 1437 points au 3 000 m.