Tour automnal Equip'Athlé Minimes le 27 septembre à Lens

Le LMA présentait 5 équipes et les résultats sont très satisfaisants. Deux équipes chez nos jeunes minimes filles qui se classent 1ère et 9ème! Et trois équipes minimes garçons qui se classent 1ère, 4ème et 13ème.

Au bilan national avec le total des 2 tours Equip'athlé, les MM se classent 1er et lesMF 3ème. Nous les retrouverons le 25 octobre à Dreux pour la finale nationale d'où chacune des équipes vont concourir pour un podium.

Nos jeunes ustiens n'y ont pas fait de la figuration. Quelques performances méritent qu'on s'y attarde. En équipe 1, Florine COMPARE marque 27 points au 50m Haies en 9"23 et 28 points en hauteur en franchissant 1m40. Marie DUMONT passe la barre des 2m60 à la perche et marque 30 points.

Thibault TERRIER court le 50m en 7"05 (25 points) et le 1000 m en 2'52"18 (35 points) et franchit 1m59 en hauteur (29 points)..... si bien qu'il totalise 89 points au triathlon . Samir METIDJI marque 38 points à la hauteur en sautant 1m77. Simon THOREZ obtient 80 points au triathlon avec surtout 5m44 en longueur (31 points) et 13"12 au 80m Haies (27 points). Avec un total de 79 points, Jules NUSSBAUMER court le 50m en 7"04 , franchit 1m55 à la hauteur et lance le javelot à 32m27. Quant à Tanguy JOUVE, il marque 70 points au triathlon avec notamment un jet de 31m52 au javelot.

Il ne faut surtout pas oublier de préciser que Lou-Anne ELAAKAL, jeune juge de la compétition, marque 15 points au profit du LMA.

Simon Thorez

Championnat Interclubs Cadets/Juniors le 4 octobre à Tourcoing

L'enjeu était la qualification du LMA à la Finale Nationale à Blois les 24 et 25 octobre. Nos équipes ont atteint cet objectif : l'équipe masculine gagne la compétition avec 14 446 points et prend la 1ère place au bilan national; l'équipe féminine se classe 9ème avec 12 164 points.

C'est bien sûr une compétition de rentrée et on est loin d'envisager des records personnels ou davantage! Cependant, nos ustiens font preuve de bonne forme en imposant leur niveau très tôt en saison, par huit premières places. Margaux SIERACKI au 800m en 2'22"14, Camille WALLET au 100 m Haies en 15"03, Esther DREUMONT au 400 m Haies en 68"59, Margot HELSENS à la longueur (5m05) et au triple saut (10m81); Mathieu GORLIER au marteau avec un jet de 51m59, Amaury LAMIAUX au 5000m marche en 23'01"39 et le relais purement ustien 4 x 200 en 1'50"77 avec Margot HELSENS, Mélissande KINGUE, Camille WALLET, et Esther DREUMONT.

A suivre ..... dans trois semaines à Blois!

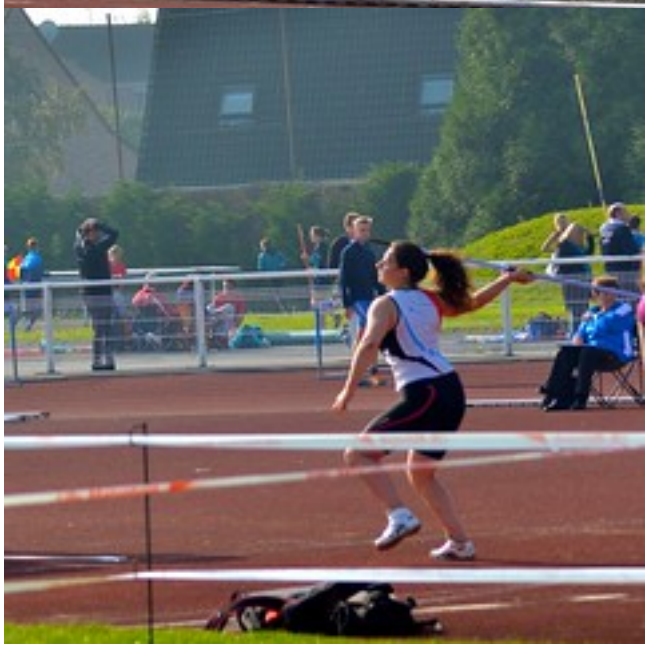

Margot Helsens *Lou-Anne Elaakal*