Phara Anacharsis championne de France au 400m Haies

Phara emporte facilement la finale du 400m Haies en 57''01 à Angers lors des derniers championnats de France Elite et gagne ainsi son billet pour les prochains championnats d'Europe à Amsterdam.
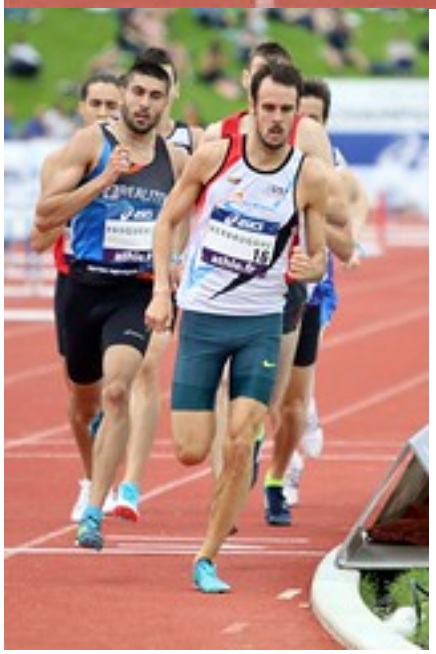
David Verbrugghe prend une belle 4ème place au 800m en 1'50''37 (1'50''01 en série). Loïc Herkenrath réalise 13''96 en série du 110m H et Simon Denissel abandonne au 1500m.