Interclubs Cadets/Juniors le 16 octobre à Grenoble

Un beau déplacement avec à la clé une intéressante 7ème place pour les filles du LMA avec 13 111 points et un superbe podium pour les garçons avec 14 491 points. La 3ème place de ces derniers, à quelques dizaines de points des Arrageois, est une grande réussite.

C'est Isahora BISSINGOU qui réalise le meilleur total féminin des ustiennes sélectionnées, avec 887 points, par sa performance en 66''36 au 400 m Haies. Notons que Margaux SIERACKI améliore son record personnel au 3000 m en 10'23''89.

Chez les garçons, Idriss BOUSMAH marque 897 points en longueur avec un saut de 6m90.

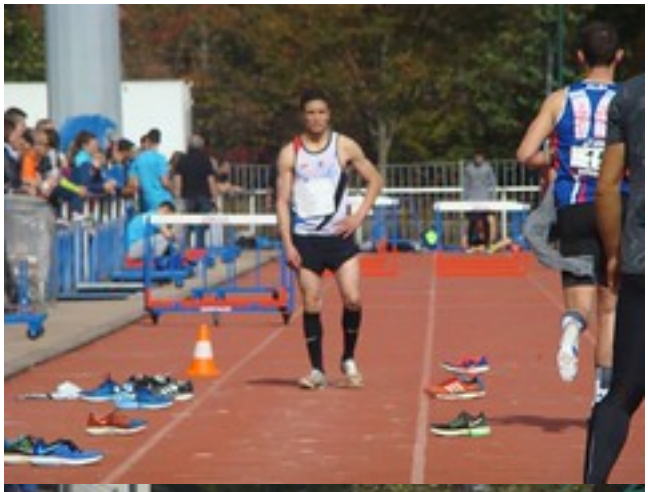

Idriss Bousmah

Margaux Sieracki

Les autres résultats:

Oriane CHARLOT: 60''48 au 400m

Camille WALLET: 15''79 au 100m Haies

Florine COMPARE: 1m35 à la hauteur

Yannis TOURNIER : 16m18 au poids et 46m83 au disque

Mathieu GORLIER: 57m00 au marteau

Alex FLAMAND: 11''47 au 100m

Luc LECAT: 61''39 au 400h Haies

Massinissa TALBI: 4'15''84 au 1500m

Aymeric BESIN: 3m80 à la perche

Boucles Tourquennoises

Les Boucles Tourquennoises ont profité d'un lifting complet cette année. L'organisateur, Michel Huyghebaert, a misé sur la création d'un site internet, sur les annonces sur les réseaux sociaux, sur le cornet de frites et la bière locale à l'arrivée pour remplacer le sempiternel sandwich, et il a eu raison. Cependant, le pari était loin d'être gagné! A cause des normes des sécurité très renforcées cette année, il a fallu déployer la super panoplie pour sécuriser le parcours: plus de 70 signaleurs, et 37 voitures pour bloquer l'accès aux rues donnant sur le parcours.

Les 120 bénévoles ont compris que le challenge était gagné quand le dossard n° 1000 a été distribué, le dimanche matin à 45 minutes du départ.

Ce sont donc 1047 concurrents qui ont pris le départ sous le beau soleil de Tourcoing et

sous les applaudissements d'un public conséquent. L'arrivée a réservé son lot de surprises! Djamel BACHIRI a dû s'incliner devant Hicham BRIKI, beau vainqueur en 30'21". Chez les filles, Fadouwa LEDHEM (20ème de la course) monte sur la plus haute marche du podium.