# Les Championnats Départementaux de Cross Jeunes à Loos le 7 janvier

Malgré le brouillard, le froid, et le crachin en continu, 19 poussins, 28 benjamins et 12 minimes ont bravé ces éléments pour figurer au mieux dans le classement des Championnats Départementaux de Cross . A cela, il faut ajouter 16 tout jeunes athlètes de l'école d'athlétisme qui ont tous rempli avec succès leur contrat d'endurance.

Le parcours était exigeant avec une belle et longue côte que certains ont gravi à quatre pattes ou presque par manque d'équipement adéquat. L'organisation était impeccable et l'ambiance très agréable.

Voici les résultats:

POUSSINS: Clémentin CALLENS (6ème), Ismaël GOUFAR (9ème), Yanaël BERTOT (17ème) et 2ème par équipes

POUSSINES: Elisa CRETAL (14ème)

BENJAMINES: Nadège DEWITTE (12ème) et 5ème par équipes.

MINIMES Filles : Mah KABA (4ème) et 3ème par équipes

Mah Kaba équipe BM

## Les Championnats Départementaux de Cross à Auby le 8 janvier

Le lendemain, c'était le tour des athlètes de se confronter aux conditions climatiques peu faciles et au parcours particulièrement sélectif. Les quatre plus beaux résultats sont: le titre de Championne Départementale, qui nous remplit de satisfaction, en la personne de la junior Margaux SIERACKI, les titres de Champions Départementaux par équipes des cadets et des juniors et la médaille de bronze pour le cadet Massinissa TALBI.

1

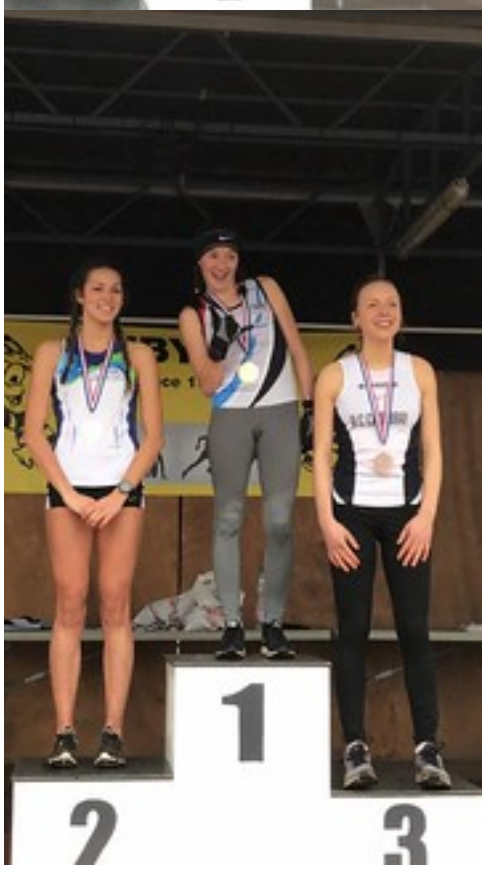
1
2
3

Massinissa Talbi Margaux Sieracki

Les autres résultats:

CROSS COURT féminin: Sophie DEVESTELE (9ème), Cassandre BOURBIAUX (14ème) et 2ème par équipe.

CROSS COURT masculin: Morgan FLINOIS (6ème), Philippe JOLY (17ème) et 3ème par équipe

CROSS LONG féminin: Stecy DOLAY (7ème), Stéphanie DERCK (9ème) et 2ème par équipe

CROSS LONG masculin: Mondhir FEKIR (7ème), Romain CARETTE (9ème), Nicolas VEYRIERAS (15ème) et 2ème par équipe

CADETS: Thibaut TERRIER (7ème), Mathys CAZEMIER (9ème)

JUNIORS: Joseph MALFAISAN (9ème), Nicolas CABAYE (10ème), Youssef ZARYOUH (16ème)

VETERANS: Mohamed TAGHLI (10ème)