Tour Régional Equip'athlé BE à Lens le 18/06

Le LMA présentait 5 équipes à ce premier tour équip'athlé : les benjamines prennent la 2ème place avec un total de 420 pts, la 8ème et la 22ème avec en supplément de nombreux records personnels . Les benjamins se classent 5ème avec 343 pts.

Marine Breton réalise 106 pts au triathlon(8''80 au 50mH- 2m70 à la perche- 16m95 au javelot)

Mah KABA 94 pts (3'16''31 au 1000m-1m26 en hauteur - 16m36 au Javelot)

Léa Lucas 91 pts (7''60 au 50m- 1m38 en hauteur- 7m40 au poids)

Jules Boruzewski améliore ses performances sur ses 3 épreuves : 94 pts au triathlon(
3'19''32
au 1000m-
4m66
en longueur -
24m67
au javelot

Selim Djemmal :80 pts (7''48 au 50m- 1m36 en hauteur- 15m86 au disque)

Teo Mascot (8''83 au 50m H) et Arthur Morez (3'27''46 au 1000m)

Tour Régional Equip'athlé MI à Lens le 19:06

Pas moins de 7 équipes pour les Minimes avec d'excellents résultats . les équipes filles se classent 1ère avec 419 pts,8ème et 13ème, les garçons 2ème avec 439 pts , 8ème, et 15ème.

Les meilleurs triathlons : Marie Lejeune 89 pts (8''53 au 50m- 4m64 en longueur-9m30 au triathlon)

Simon Thorez 90 pts (6''61u 50m- 5m08 en longueur- 10m83 au Poids)

Simon Dennetiere 90 pts (6''90 au 50m- 3'04''46 au 1000m- 1m70 en hauteur)

Dylan Lach 88 pts (6''66 au 50m- 5m14 en longueur- 11m01 au triple saut

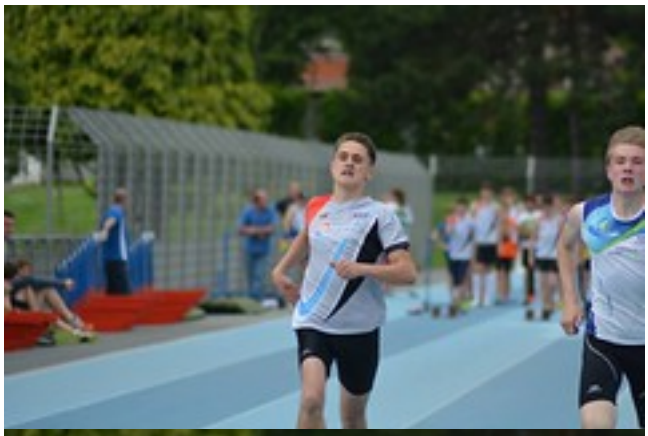

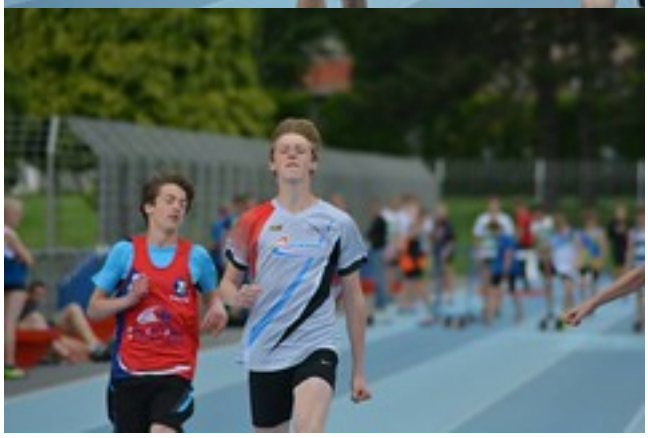

Pré-France CJES à Reims le 19/06

Les champions interrégionaux : Margaux SIERACKI au 800m en 2'17''32, Massinissa TALBlau 1500m en 4'08''27 au 1500m

Yannis TOURNIER prend la 2ème place au poids avec 17m02 et au disque avec 49m21 (RP)

les records personnels : Lou-Anne ELAAKAL au javelot avec 33m66, Alex FLAMAND au 100m en 11''19, Damien CONVERS au 200m en 22''86

Les Championnats de France Masters à Compiègne le 19/06

Carine JOYE-OVAERE et Claude VILLAEYS sont champions de France respectivement au disque avec 27m20 et en hauteur avec 1m54